料金後納

ゆうメール

理想的バランス（ええ塩梅）の株式会社を目指します！

㈱テクア技研 社内報

TEQUA 通信

空気機器・回転体(ﾌｧﾝ･ﾎﾟﾝﾌﾟ･集塵機etc.)の修理専門会社
人と機械をﾋﾟｶﾋﾟｶに磨く自己成長集団！！人事理念「倖せになろうよ♪」
社訓「厭離穢土　欣求浄土」徳川家康公が江戸260年の平和の時代を築いた時の理念
（　経営理念　荒みを取り除いて住み良い世の中をつくる=来た時よりも、美しく!!　）

2025年 12月号

Vol. 272

現場はハンカチ落としの感性で！

皆さまお疲れ様です！！
あっという間に12月となり、2025年も残りわずかになりました。
年末に向けて忙しい日が続いていると思いますが、まずはここまで本当にお疲れ様です。
今年は、社会や制度の変化、デジタル化の加速など、環境の変化を強く感じる一年でした。
そんな中でもそれぞれの現場で工夫し、支え合いながら仕事を進めてくれた皆さんのおかげで、
会社としても着実に前へ進むことができました。ありがとうございます。
又、日々の業務改善や新しい取り組み、そして新社屋完成から引っ越し等、目立たなくても
大切なチャレンジがたくさんありました。
その一つひとつが、今の会社を支える力になっています。
これから年末年始にかけて、体調を崩しやすい時期でもありますが、無理をせず、しっかり
休みを取りながら、心と体をリフレッシュしてください。
テンションあげて、今月もご安全に！　　編集長　髙井　博之

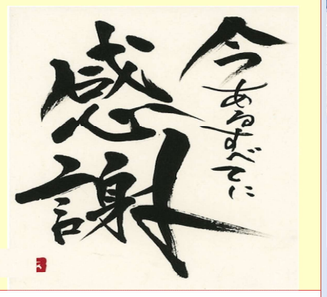

テクア技研　新社屋完成！！

旧社屋の前の500坪の農地を50年の定期借地で地主さんからお借りして建てました

素敵なデザインの看板もできました

お庁水の手くみポンプがあります

防災用にもなります

御幸稲荷さんに挨拶しました

セミナーの時の休憩スペース

スタバスタイルで打合せ出来ます

セミナールーム

たくさんのお花をありがとうございました！！

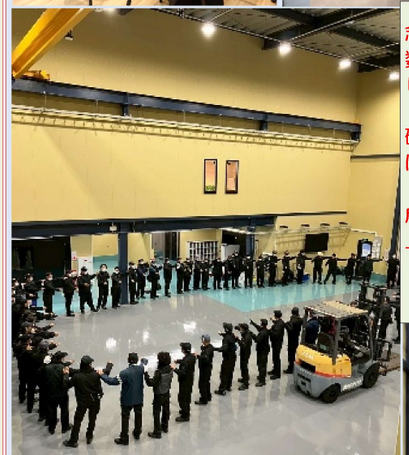
総勢80名のタッチアンドコール！！

念願の新工場がやっと完成しました。地主さんをくどき落とすのに10数年。徳川家康公ゆかりの地大樹寺町内に城をかまえることができました。大樹寺に伝わる言葉
「　厭離穢土欣求浄土　」を旗印に家康公は戦をし、260年の平和の礎を築きました。「荒んだ世の中を民の住みよい世の中にする」我々はこの言葉をもっとシンプルにして
「　来た時よりも美しく　」（現場を美しくそして自分をたくましく成長させる）を経営理念として掲げてこれからの50年、技と心を磨き上げていきたいと思います。温かいご支援を宜しくお願い致します。

株式会社テクア技研　代表取締役社長　羽原　篤史

中庭のスペースです

フリースペースの事務室

テクア出張の楽しみ（アメリカ編）！

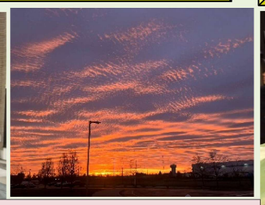

オハイオ州にSVの出張に行ってきました。

現地担当者のゲラルドさんと一緒にシャフトの交換作業を説明を交えながら行いました。言葉と文化が違うので戸惑うことも多かったですが、いい経験となりました。また機会があれば行きたいです。　島田
ゲラルドさんと作業出来て楽しかったです。コカ・コーラが高くてビックリ！(゜Д゜)しました。永田

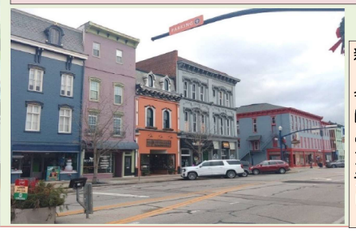

新工場振動セミナー開始

新工場完成早々ですが、新工場セミナールームで振動セミナーを開催しました！

今回はいつもの振動状態監視・診断技術の座学と、送風機を使用した振動測定・解析実習に加え、新川電機株式会社様にお越しいただき、振動監視システムの構築に関するお話しと実際の監視システムのデモ機展示、また丸五軸受株式会社様にもお越しいただきベアリングの不具合事例についてもお話しをいただきました。
テクア技研ではこれからも多岐に渡るセミナーを開催していき、保全技術交流の場を目指します！

安全は社風づくりから。社風づくりは足元のごみ拾いから！！
【本社】第227回　岡崎インター掃除に学ぶ会開催！
https://www.youtube.com/watch?v=7V1yAWolEgc

【関東支店】
第75回
掃除に学ぶ会開催！

【九州支店】
第30回
掃除に学ぶ会開催！

凡事徹底への道は長く遠い！！

やらない善より やる偽善

1人の100歩より 100人の1歩！

「1人の100歩より100人の1歩！」
「やらない善より　やる偽善」
活動を開始しました！！

[敷居を低くして一歩踏み出す][できるだけ遠くへみんなで歩いていく][いつか振り返るとそこは桃源郷！]

間食用のおやつの購入をやめ、低カロリーバランス食のおかん便を採用 一食100円を半額会社負担とし、
社員が50円で購入した合計金額をプールする。
毎月、合計金額を「国境なき医師団」を通して栄養治療食に換えてアフリカの子供たちに届けます。（3,000円で90食の寄付となります）
社員の健康増進で会社良し！ダイエットで痩せられて社員良し！アフリカの子供たち良し！三方良しの、ある意味、
Table for Threeの取り組みです。
アフリカでは今、小さな命が5秒に1人の割合で失われています。現場で仲間の命はいつも気にして安全作業に取り組んでいますが、
地球の裏側のことには正直言って無関心、そして無痛。。。。。　そんな自分たちが何をやったところで、偽善にしかなりませんが、
それでも、、「やらない善より　やる偽善」活動を凡事徹底します！！！
11月5351円　栄養治療食162食分寄付させていただきます。募金額合計654073円

あの感動は忘れない！！
https://www.youtube.com/watch?v=pdGcqaY73M0

鉄クズも積もれば山となる？

10月廃材　26493円
積み立てさせて頂きました。
（**総額　8,510,635円**）

今月の予定

12月のゴルフ部は延期となります
次回2月の予定です

12月19日（金）
第228回岡崎インター掃除に学ぶ会
（6：30～）

株式会社テクア技研
TECHNICA&QUALITY/MAINTENANCE
本社工場　〒444-2134　岡崎市大樹寺３－９－１４
TEL（0564）22-7768　FAX（0564）25-1418
第２工場　〒444-2134　岡崎市大樹寺３－８－８
TEL（0564）65-0747　FAX（0564）65-0748
関東支店　〒334-0076 埼玉県川口市本蓮１－４－１５
TEL（048）299－5360　FAX（048）299－7950
九州支店　〒802-0802 北九州市小倉南区城野３丁目１－３３ マインド21 A－1
TEL（093）967－2177　FAX（093）967－8009
URL https://www.tequa.jp
発行人　髙井　博之　hiroyuki_takai@tequa.co.jp